

# おきなわ メディカル インフォ

沖縄県外国語対応医療機関

Okinawa Medical Information For Foreigners

沖縄县可使用外语的医疗机构

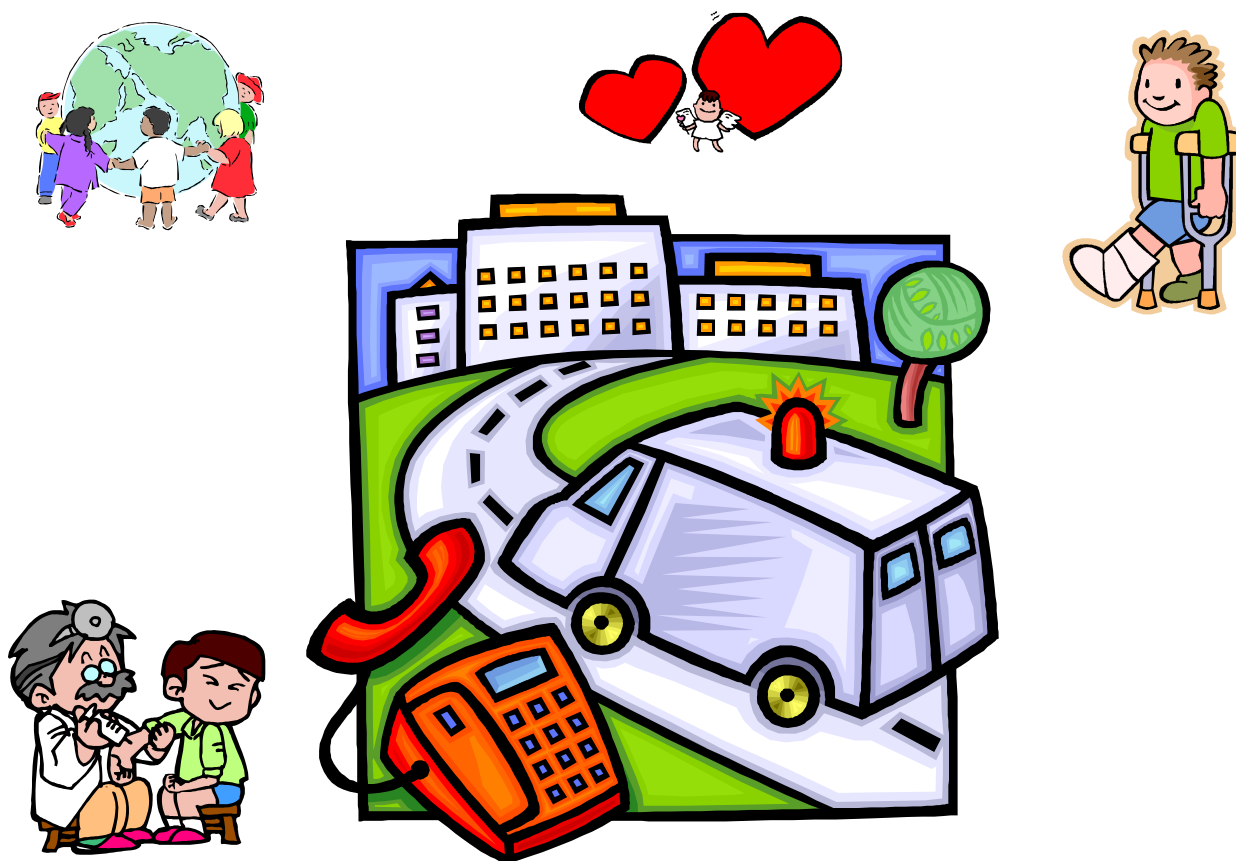

(財) 沖縄県国際交流・人材育成財団

OKINAWA INTERNATIONAL EXCHANGE &  
HUMAN RESOURCES DEVELOPMENT FOUNDATION

●外国語対応の主な医療機関リスト

●Medical Institutions with Service in Foreign Languages

北部地区  
North

| 病院名<br>Hospital Name                    | 診療科目<br>Specialties | 所在地 Address<br>診療時間 Hours   | 電話番号<br>Telephone | 対応言語<br>Languages | 救急対応<br>Emergency | 備考<br>Notes |
|---|---------------------|---|-------------------|-------------------|-------------------|-------------|
| 東村立診療所<br>Higashi Sonritsu<br>Sinryosho | 内・外<br>IM・S         | Higashi-son, Taira<br>東村字平良471-24<br>月(Mon)-金(Fri) 9:00-17:00<br>水(Wed) 9:00-12:00                    | (0980)<br>51-2200 | 英語<br>English     |                   |             |
| 今帰仁診療所<br>Nakijin Sinryoujo             | 内<br>IM             | Nakijin-son, Jana<br>今帰仁村字謝名139<br>月(Mon)-金(Fri) 8:30-17:30<br>木(Thu) 8:30-16:30<br>土(Sat) 8:30-12:30 | (0980)<br>56-3581 | 英語<br>English     | ○<br>Yes          |             |
| 恩納クリニック<br>Onna Clinic                  | 内<br>IM             | Onna-son, Onna<br>恩納村字恩納6329<br>月(Mon)-土(Sat) 9:00-18:00<br>火(Tue)・木(Thu) 9:00-12:30                  | (098)<br>966-8115 | 英語<br>English     | ○<br>Yes          |             |

中部地区  
Central

| 病院名<br>Hospital Name  | 診療科目<br>Specialties  | 所在地 Address<br>診療時間 Hours  | 電話番号<br>Telephone | 対応言語<br>Languages                                       | 救急対応<br>Emergency | 備考<br>Notes  |
|---|--|--|-------------------|---|-------------------|--|
| 沖縄県立中部病院<br>Okinawa Prefectural<br>Chubu Hospital                             | 内・消・循・小・<br>精・神内・外・<br>整・脳・産・眼・<br>耳・皮・泌・麻・リ<br>ハ・口外・その他<br>IM・G・C・P・PY・<br>N・S・OR・NS・<br>GO・ES・ENT・<br>DE・U・A・PMR・<br>OS・Others | Uruma City, Miyazato<br>うるま市字宮里281<br>月(Mon)-金(Fri) 8:30-17:15   | (098)<br>973-4111 | 英語<br>English   | ○<br>Yes          |  |
| 中頭病院/<br>ちばなクリニック<br>Nakagami Hospital/<br>Chibana Clinic                     | 内<br>IM  | Okinawa City, Chibana<br>沖縄市知花6-25-5<br>月(Mon)-土(Sat) 8:30-17:00<br>水(Wed) 8:30-11:30                    | (098)<br>939-1300 | 英語・中国語<br>English, 汉语                                   |                   |  |
| 中部協同病院<br>Chubu Kyodo Byoin   | 内<br>IM  | Okinawa City, Misato<br>沖縄市美里1-31-15<br>月(Mon)-金(Fri) 9:00-17:00   | (098)<br>938-8828 | スペイン語<br>Español  |                   | 要予約<br>Necesita<br>reserva   |
| 国立病院機構 沖縄病院<br>National Hospital<br>Organization Okinawa<br>National Hospital | 内・神内・外<br>IM・N・S   | Ginowan City, Ganeko<br>宜野湾市我如古3-20-14<br>月(Mon)-金(Fri) 8:30-15:00                                       | (098)<br>898-2121 | 英語<br>English   | ○<br>Yes          |  |
| 海邦病院<br>Kaiho Hospital  | 内・小<br>IM・P  | Ginowan City, Mashiki<br>宜野湾市真志喜2-23-5<br>月(Mon)-土(Sat) 9:00-18:00<br>木(Thu) 9:00-12:00                  | (098)<br>898-2111 | 英語<br>English   |                   |  |
| 北中城若松病院<br>Kitanakagusuku<br>Wakamatsu Byouin                                 | 内科<br>IM   | Kitanakagusuku-son, Oshiro<br>北中城村字大城311<br>月(Mon)-金(Fri) 9:00-12:00                                     | (098)<br>935-2277 | 英語<br>English   |                   | 要電話<br>Call in<br>advance  |
| アドベンチスト<br>メディカル センター<br>Adventist Medical Center                             | 内・消・循・小・<br>外・整・産・皮・リ<br>ハ・歯・矯正・小<br>歯<br>IM・G・C・P・S・<br>OR・GO・DE・<br>PMR・D・O・CD   | Nishihara-cho, Kouchi<br>西原町字幸地868<br>月(Mon)-木(Thu) 8:00-16:30<br>金(Fri) 8:00-11:30<br>日(Sun) 7:00-16:00 | (098)<br>946-2833 | 英語/<br>中国語→内・<br>ポルトガル語→歯<br>Eng., 汉语→IM<br>Português→D | ○<br>Yes          | 要電話<br>Call in<br>advance<br>电话确认<br>Chame com<br>antecedê<br>ncia |

| 病院名<br>Hospital Name   | 診療科目<br>Specialties                      | 所在地 Address<br>診療時間 Hours   | 電話番号<br>Telephone | 対応言語<br>Languages   | 救急対応<br>Emergency | 備考<br>Notes  |
|--|--|---|-------------------|---|-------------------|--|
| 琉球大学<br>医学部附属病院<br>University Hospital,<br>University of the Ryukyus | 内・外・耳・麻・<br>その他<br>IM・S・ENT・A・<br>Others | Nishihara-cho, Uehara<br>西原町字上原207<br>月(Mon)-金(Fri) 9:00-17:00  | (098)<br>895-3331 | 英語<br>English   |                   |  |
| 大嶺医院<br>Oomine Clinic  | 内・小・皮<br>IM・P・DE                         | Uruma City, Taba<br>うるま市字田場1417<br>月(Mon)-金(Fri) 8:30-17:30<br>土(Sat)8:30-12:00   | (098)<br>973-1125 | 英語・中国語<br>English, 汉语   |                   |  |
| ぐしけん眼科<br>Gushiken Eye Clinic  | 眼<br>ES                                  | Uruma City, Gushikawa<br>うるま市字具志川1371-1<br>月(Mon)・水(Wed)・金(Fri)<br>8:00-17:30<br>火(Tue) 8:00-12:00<br>土(Sat) 8:00-17:00 | (098)<br>975-1010 | 英語<br>English   |                   |  |
| アワセ第一医院<br>Awase Daiichi Iin   | 内・小<br>IM・P                              | Okinawa City, Awase<br>沖縄市泡瀬2-54-26<br>火(Tue)-金(Fri) 9:00-12:00<br>月(Mon)・土(Sat) 9:00-17:00                             | (098)<br>937-5536 | 英語<br>English   |                   |  |
| 源河医院<br>Genka's Clinic   | 内・脳<br>IM・NS                             | Okinawa City, Chuou<br>沖縄市中央1-18-7<br>月(Mon)-金(Fri) 9:00-18:00<br>木(Thu):休(Close)<br>土(Sat) 9:00-12:00                  | (098)<br>937-4976 | 英語・中国語・<br>韓国語<br>English, 汉语,<br>한국어                         | ○<br>Yes          |  |
| 中部産婦人科医院<br>Chubu Sanfujinka Iin                                     | 産<br>GO                                  | Okinawa City, Ageda<br>沖縄市安慶田1-3-20<br>月(Mon)-土(Sat) 9:00-18:00   | (098)<br>937-8878 | 英語・中国語<br>English, 汉语   | ○<br>Yes          |  |
| 吉里小児クリニック<br>Yoshizato Pediatric<br>Clinic                           | 小<br>P                                   | Okinawa City, Misato<br>沖縄市美里5-24-15<br>月(Mon)-土(Sat) 9:00-17:30<br>木(Thu) 9:00-12:00                                   | (098)<br>921-0300 | 英語<br>English   |                   |  |
| 諸見整形外科<br>Moromi Orthopedic Clinic                                   | 整<br>OR                                  | Okinawa City, Yamazato<br>沖縄市山里2-4-11<br>月(Mon)・水(Wed)・金(Fri)<br>9:00-17:00   | (098)<br>932-7787 | 英語<br>English   |                   |  |
| 愛知クリニック<br>Aichi Clinic  | 内・小<br>IM・P                              | Ginowan City, Aichi<br>宜野湾市愛知16-1<br>月(Mon)-金(Fri) 9:00-18:00<br>木(Thu)・土(Sat) 9:00-12:15                               | (098)<br>892-3511 | 英語<br>English   |                   |  |
| 新垣形成外科<br>Arakaki Plastic &<br>Cosmetic Surgery                      | 形<br>PS                                  | Ginowan City, Uchidomari<br>宜野湾市宇字地泊729<br>月(Mon)-土(Sat) 10:00-18:00<br>木(Thu):休(Close)                                 | (098)<br>870-2990 | 英語<br>English   |                   |  |
| 西平医院<br>Nishihira Clinic   | 内<br>IM                                  | Ginowan City, Akamichi<br>宜野湾市赤道2-2-2<br>月(Mon)-金(Fri) 8:30-17:30<br>木(Thu)・土(Sat) 8:30-12:00                           | (098)<br>896-0024 | 英語・スペイン語<br>・インドネシア語<br>English, Español,<br>Bahasa Indonesia | ○<br>Yes          | 要電話<br>Call in<br>advance<br>Nesesita<br>llamada.<br>Tolong Telepon. |
| 玉城ファミリークリニック<br>Tamaki Family Clinic                                 | 内<br>IM                                  | Yomitan-son, Toya<br>読谷村字都屋245<br>月(Mon)-金(Fri) 9:00-18:00<br>水(Wed)・土(Sat) 9:00-12:30                                  | (098)<br>956-1236 | 英語<br>English   | ○<br>Yes          |  |

那覇・浦添地区  
Naha and Urasoe

| 病院名<br>Hospital Name                                  | 診療科目<br>Specialties  | 所在地 Address<br>診療時間 Hours   | 電話番号<br>Telephone | 対応言語<br>Languages                                     | 救急対応<br>Emergency | 備考<br>Notes   |
|---|--|---|-------------------|---|-------------------|---|
| 沖縄赤十字病院<br>Okinawa Red Cross Hospital                 | 小・外・脳・産<br>P・S・NS・GO   | Naha City, Kohagura<br>那覇市古波蔵4-11-1<br>月(Mon)-金(Fri) 9:00-17:00<br>土(Sat) 9:00-12:00                    | (098)<br>853-3134 | 英語<br>English   |                   |   |
| 沖縄セントラル病院<br>Okinawa Central Hospital                 | 内・消・循・外・<br>整・脳・眼・リハ・<br>歯<br>IM・G・C・S・OR・<br>NS・ES・PMR・D              | Naha City, Yogi<br>那覇市与儀1-26-6<br>月(Mon)-土(Sat)9:00-18:00   | (098)<br>854-5511 | 英語・スペイン語<br>・ポルトガル語<br>English, Español,<br>Português |                   |   |
| 那覇市立病院<br>Naha City Hospital                          | 内・小・外・整・<br>脳・産・眼・耳・<br>皮・泌・歯<br>IM・P・S・OR・<br>NS・GO・ES・<br>ENT・DE・U・D | Naha City, Furujima<br>那覇市古島2-31-1<br>月(Mon)-金(Fri) 8:45-17:00  | (098)<br>884-5111 | 英語<br>English   | ○<br>Yes          |   |
| 新川クリニック<br>Arakawa Clinic                             | 内・消<br>IM・G  | Naha City, Tsuboya<br>那覇市壺屋1-2-16<br>月(Mon)-土(Sat)9:00-18:00<br>木(Thu)9:00-13:00                        | (098)<br>863-1511 | 英語<br>English   |                   |   |
| 上原産婦人科<br>Uehara Sanhujinka                           | 産<br>GO  | Naha City, Kohagura<br>那覇市古波蔵2-25-34<br>月(Mon)-金(Fri) 9:00-17:00<br>木(Thu)・土(Sat) 9:00-12:00            | (098)<br>855-1103 | 英語<br>English   |                   |   |
| おおうらクリニック<br>Oura Clinic                              | 内・(リウマチ・人工透析)<br>IM・(Rheumatism・<br>Dialysis)                          | Naha City, Takara<br>那覇市高良3-5-22<br>月(Mon)-金(Fri) 9:00-18:00<br>土(Sat) 9:00-13:00                       | (098)<br>859-1941 | 英語・スペイン語<br>English, Español                          |                   | スペイン語<br>要予約<br>Necesita<br>reserva                   |
| 叶 クリニック<br>Kanoo Clinic                               | 内・消・小<br>IM・G・P  | Naha City, Shuri Ishimine<br>那覇市首里石嶺4-9-1<br>月(Mon)-金(Fri) 9:00-18:00<br>土(Sat) 9:00-12:00              | (098)<br>886-0888 | 韓国語<br>한국어  |                   |   |
| けいわクリニック<br>Keiwa Medical Clinic                      | 呼・内・小・皮<br>R・IM・P・DE   | Naha City, Makishi<br>那覇市牧志2-17-12-1F<br>月(Mon)-土(Sat) 9:00-18:00<br>水(Wed):休(Close)                    | (098)<br>951-3759 | 英語<br>English   |                   |   |
| こくら台ハートクリニック<br>Kokura-dai-heart-clinic               | 内・消・循・小・<br>外・整・皮<br>IM・G・C・P・S・<br>OR・DE                              | Naha City, Kokuba<br>那覇市国場1169-20<br>月(Mon)-金(Fri) 8:30-17:30<br>木(Thu) 8:30-11:30<br>土(Sat) 8:30-15:30 | (098)<br>855-8810 | 英語/<br>・ドイツ語→外<br>English/,<br>Deutsch→S              |                   | 要電話<br>Call in<br>advance.<br>Rufen Sie<br>vorher an. |
| 首里眼科<br>Shuri Ganka                                   | 眼<br>ES  | Naha City, Shuri Kubagawa-cho<br>那覇市首里久場川町2-136-1<br>月(Mon)-土(Sat) 8:30-17:30<br>水(Wed) 8:30-12:30      | (098)<br>887-1155 | 英語<br>English   |                   |   |
| 首里城下町クリニック<br>第一<br>Shuri joukamati Clinic<br>daiichi | 内<br>IM  | Naha City, Matsugawa<br>那覇市松川3-18-30<br>月(Mon)・水(Wed)・金(Fri)<br>9:00-17:00                              | (098)<br>885-5000 | 英語<br>English   |                   |   |
| 西町クリニック<br>Nishimachi Clinic                          | 小<br>P   | Naha City, Nishi<br>那覇市西3-4-1<br>月(Mon)-金(Fri) 9:00-18:00<br>木(Thu) 9:00-12:00<br>土(Sat) 9:00-17:00     | (098)<br>867-0010 | 英語<br>English   | ○<br>Yes          |   |

| 病院名<br>Hospital Name   | 診療科目<br>Specialties | 所在地 Address<br>診療時間 Hours  | 電話番号<br>Telephone | 対応言語<br>Languages  | 救急対応<br>Emergency | 備考<br>Notes   |
|--|---------------------|--|-------------------|--|-------------------|---|
| 中央皮フ科<br>Chuo Dermatological<br>Office                       | 皮<br>DE             | Naha City, Matsuo<br>那覇市松尾1-4-13<br>月(Mon)-金(Fri) 9:30-18:00<br>水(Wed) 9:30-12:00<br>土(Sat) 9:30-16:00               | (098)<br>867-3026 | 英語<br>English  |                   |   |
| 宮城小児科医院<br>Miyagi Pediatric<br>Dispensary                    | 小<br>P              | Naha City, Makishi<br>那覇市牧志2-16-5<br>月(Mon)-金(Fri) 9:30-17:30<br>土(Sat) 9:30-12:00                                   | (098)<br>863-8811 | 英語・スペイン語・<br>ポルトガル語・仏語<br>Eng., Português<br>Español, Français |                   | 要電話<br>Call in advance.<br>Nesesita llamada.<br>Chame com<br>antecedência, pré<br>venir à l'avance. |
| MOA 沖縄事業団療院<br>クリニック<br>MOA Okinawa jigyodan<br>ryoin Clinic | 内・小<br>IM・P         | Naha City, Shuri Kubagawa-cho<br>那覇市首里久場川町2-8-2<br>月(Mon)-土(Sat) 9:30-16:00<br>木(Thu):休(Close)                       | (098)<br>886-5790 | 中国語<br>汉语  | ○<br>Yes          | 要電話<br>电话确认   |
| 形成外科KC<br>Plastick Surgery KC                                | 形・皮・美<br>PS・DE・CS   | Naha City, Kumoji<br>那覇市久茂地2-7-11<br>恵風会メディカルビル2階<br>火(Tue)-日(Sun) 9:30-17:30<br>木(Thu)9:30-13:00<br>月(Mon):休(Close) | (098)<br>866-5151 | 英語<br>English  | ○<br>Yes          |   |

|   |   |   |                   |  |          |                                   |
|---|---|---|-------------------|--|----------|-----------------------------------|
| 浦添総合病院<br>Urasoe Sogo Hospital            | 内・消・循・小・神<br>内・外・整・形・産・<br>脳・眼・耳・麻・心<br>外・呼・放・アレ・リ<br>ハ・肛・歯・口外・<br>その他<br>IM・G・C・P・N・<br>S・OR・PS・NS・<br>GO・ES・ENT・A・<br>CA・R・RA・AL・<br>PMR・PR・D・<br>OS・Others | Urasoe City, Iso<br>浦添市伊祖4-16-1<br>月(Mon)-金(Fri) 8:20-15:00<br>土(Sat) 8:20-11:00  | (098)<br>878-0231 | 英語・<br>その他言語<br>English, Others        | ○<br>Yes |                                   |
| 牧港中央病院<br>Makiminato Central<br>Hospital  | 内・循・心外<br>IM・C・CA   | Urasoe City, Makiminato<br>浦添市牧港1199<br>月(Mon)・火(Tue)・金(Fri)<br>8:30-17:00 水(Wed)・木(Thu)<br>・土(Sat)8:30-12:00                 | (098)<br>877-0575 | 英語<br>English                          | ○<br>Yes | 要電話<br>Call in<br>advance         |
| 嶺井第一病院<br>Minei First Hospital            | 内・心外<br>IM・CA   | Urasoe City, Ohira<br>浦添市大平466<br>心外(CA):月(Mon)・水(Wed)・<br>金(Fri) 8:00-16:30<br>内(IM):火(Tue) 8:00-11:30<br>木(Thu) 13:30-16:30 | (098)<br>877-5806 | 英語→心外<br>・中国語→内<br>English→CA<br>汉语→IM |          | 要電話<br>Call in<br>advance<br>电话确认 |
| 嶺井第二病院<br>Minei Second Hospital           | 神内<br>N   | Urasoe City, Nishihara<br>浦添市西原3-20-10<br>月(Mon)-金(Fri) 8:30-11:00<br>水(Wed):休(Close)   | (098)<br>878-0055 | 英語<br>English                          |          |                                   |
| 東産婦人科クリニック<br>Azuma OB-GYN Clinic         | 産<br>GO   | Urasoe City, Ahacha<br>浦添市安波茶1-30-17<br>月(Mon)-土(Sat) 9:00-17:30<br>木(Thu)9:00-12:30  | (098)<br>878-5212 | 英語・中国語<br>English, 汉语                  |          | 要電話<br>Call in<br>advance<br>电话确认 |
| クリニカ いなみ<br>Clinica Inami                 | 外・形・美<br>S・PS・CS  | Urasoe City, Makiminato<br>浦添市牧港2-46-12-503<br>月(Mon)-金(Fri) 9:30-18:00<br>水(Wed)・土(Sat)9:30-12:30                            | (098)<br>874-7778 | 英語<br>English                          |          |                                   |
| 名嘉村クリニック<br>Nakamura Clinic               | 内・(睡眠呼吸障害)<br>IM・(Sleep disorders)  | Urasoe City, Iso<br>浦添市伊祖4-2-1<br>月(Mon)-金(Fri) 9:00-17:00<br>木(Thu)・土(Sat) 9:00-12:00  | (098)<br>870-6600 | 英語<br>English                          |          |                                   |
| 渡久山整形外科<br>Tokuyama Orthopaedic<br>Clinic | 整<br>OR   | Urasoe City, Miyagi<br>浦添市宮城1-29-1<br>月(Mon)-土(Sat) 8:30-18:30<br>木(Thu) 8:30-13:00   | (098)<br>876-2822 | 英語<br>English                          | ○<br>Yes |                                   |
| 山本クリニック<br>Yamamoto Clinic                | 精・心内<br>PY・PT   | Urasoe City, Iso<br>浦添市伊祖2-30-7<br>月(Mon)-金(Fri) 9:00-18:30<br>水(Wed):休(Close)<br>土(Sat) 9:00-14:00                           | (098)<br>879-3303 | 英語<br>English                          |          | 要電話<br>Call in<br>advance         |

南部地区  
South

| 病院名<br>Hospital Name   | 診療科目<br>Specialties   | 所在地 Address<br>診療時間 Hours  | 電話番号<br>Telephone | 対応言語<br>Languages                    | 救急対応<br>Emergency | 備考<br>Notes                       |
|--|---|--|-------------------|--------------------------------------|-------------------|-----------------------------------|
| 沖縄県立南部医療センター・こども医療センター<br>Okinawa Prefectural Nanbu Medical Center & Children's Medical Center | 小・形・脳・産・<br>心外・リハ・放・<br>小児血液腫瘍科<br>・小児循環器科<br>P・PS・NS・GO・<br>CA・PMR・RA<br>・Pediatric<br>Cardiology<br>・Others | Haebaru-cho, Arakawa<br>南風原町字新川118-1<br><br>月(Mon)-金(Fri) 9:00-17:00   | (098)<br>888-0123 | 英語/<br>中国語→小<br><br>English/<br>汉语→P |                   | 要電話<br>Call in<br>advance<br>电话确认 |
| 豊見城中央病院<br>Tomishiro Central Hospital  | 内・小・外・整・<br>形・脳・美<br>IM・P・S・OR・<br>PS・NS・CS   | Tomigusuku City, Ueta<br>豊見城市字上田25<br><br>月(Mon)-金(Fri) 8:30-16:00   | (098)<br>850-3811 | 英語<br>English                        |                   | 要電話<br>Call in<br>advance         |
| 盛島内科医院<br>Morishima Naika Iin  | 内・皮<br>IM・DE  | Itoman City, Nishizaki<br>糸満市西崎6-13-5<br><br>月(Mon)-金(Fri) 9:00-19:00<br>土(Sat) 9:00-17:00                             | (098)<br>994-6080 | 中国語<br>汉语                            |                   |                                   |
| 南部整形外科<br>Nanbu Seikei Geka  | 整<br>OR   | Itoman City, Shiohira<br>糸満市字潮平714-2<br><br>月(Mon)-日(Sun) 9:00-18:00<br>木(Thu)・土(Sat):休(Close)                         | (098)<br>994-1155 | 英語<br>English                        |                   |                                   |
| しいな整形外科<br>Shiina Orthopaedic Clinic   | 整<br>OR   | Tomigusuku City, Takayasu<br>豊見城市字高安317-1<br><br>月(Mon)-土(Sat) 9:00-18:00<br>木(Thu) 9:00-12:00                         | (098)<br>850-0417 | 英語<br>English                        |                   |                                   |
| みなみ耳鼻咽喉科医院<br>Minami ENT Clinic  | 耳<br>ENT  | Nanjo City, Ozato Aza-Nakama<br>南城市大里字仲間1112-5<br><br>月(Mon)-金(Fri) 9:00-18:00<br>水(Wed):休(Close)<br>土(Sat) 9:00-12:00 | (098)<br>946-7033 | 英語<br>English                        |                   |                                   |
| みなみ野クリニック<br>Minamino Clinic   | 内・精・外・整・<br>脳・心内<br>IM・PY・S・OR・<br>NS・PT  | Nanjo City, Ozato Aza-Ozato<br>南城市大里字大里2584-2<br><br>月(Mon)-金(Fri) 8:30-17:30<br>水(Wed)・土(Sat) 8:30-12:30              | (098)<br>945-8811 | 英語<br>English                        |                   |                                   |
| 吉クリニック<br>Yoshi Clinic   | 内<br>IM   | Haebaru-cho, Kamizato<br>南風原町字神里495<br><br>月(Mon)-金(Fri) 9:00-18:00<br>木(Thu)・土(Sat) 9:00-12:30                        | (098)<br>888-5552 | 英語<br>English                        |                   |                                   |

宮古地区  
Miyako

| 病院名<br>Hospital Name                               | 診療科目<br>Specialties   | 所在地 Address<br>診療時間 Hours  | 電話番号<br>Telephone | 対応言語<br>Languages | 救急対応<br>Emergency | 備考<br>Notes |
|--|---|--|-------------------|-------------------|-------------------|-------------|
| 沖縄県立宮古病院<br>Okinawa Prefectural<br>Miyako Hospital | 内・消・循・小・<br>精・神内・外・<br>整・脳・産・眼・<br>耳・皮・泌・麻・<br>呼・心内・その他<br><br>IM・G・C・P・PY・<br>N・S・OR・NS・<br>GO・ES・ENT・<br>DE・U・A・R・PT・<br>Others | Miyakojima City, Hirara<br>Higashinakasone<br>宮古島市平良字東仲宗根807<br><br>月(Mon)–金(Fri) 8:30–17:15                     | (0980)<br>72–3151 | 英語<br>English     | ○<br>Yes          |             |
| うむやすみやあす・ん<br>診療所<br>Umuyasumyaasu・N Clinic        | 脳・神内・内・リ<br>ハ・その他<br><br>NS・N・IM・<br>PMR・Others   | Miyakojima City, Hirara Shimozato<br>宮古島市平良字下里1477-4<br><br>月(Mon)–金(Fri) 9:30–18:00<br>水(Wed)・土(Sat) 9:30–12:30 | (0980)<br>73–3854 | 英語<br>English     |                   |             |

八重山地区  
Yaeyama

| 病院名<br>Hospital Name                                 | 診療科目<br>Specialties  | 所在地 Address<br>診療時間 Hours   | 電話番号<br>Telephone | 対応言語<br>Languages | 救急対応<br>Emergency | 備考<br>Notes |
|--|--|---|-------------------|-------------------|-------------------|-------------|
| 沖縄県立八重山病院<br>Okinawa Prefectural<br>Yaeyama Hospital | 内・消・循・小・<br>精・神内・外・<br>整・脳・産・眼・<br>耳・皮・泌・麻・リ<br>ハ・放・呼<br><br>IM・G・C・P・PY・<br>N・S・OR・NS・<br>GO・ES・ENT・<br>DE・U・A・PMR・<br>RA・R | Ishigaki City, Okawa<br>石垣市字大川732<br><br>月(Mon)–金(Fri) 8:30–17:15 | (0980)<br>83–2525 | 英語<br>English     | ○<br>Yes          |             |

●外国語対応の主な歯科医療機関リスト

●Dental Institutions with Service in Foreign Languages

北部地区

North

| 病院名<br>Hospital Name                   | 診療科目<br>Specialties                  | 所在地 Address<br>診療時間 Hours                            | 電話番号<br>Telephone | 対応言語<br>Languages | 備考<br>Notes |
|--|--------------------------------------|--|-------------------|-------------------|-------------|
| 歯科口腔外科クリニック<br>Shikakokugeka Kurinikku | 歯科・口腔外科<br>Dentistry<br>Oral Surgery | Nago City, Gusuku<br>名護市城1-1-19<br>金(Fri) 9:00-18:00 | (0980)<br>52-2155 | 英語<br>English     |             |

中部地区

Central

| 病院名<br>Hospital Name                  | 診療科目<br>Specialties   | 所在地 Address<br>診療時間 Hours   | 電話番号<br>Telephone | 対応言語<br>Languages | 備考<br>Notes |
|---------------------------------------|---|---|-------------------|-------------------|-------------|
| 米須歯科医院<br>Komesu Dental Clinic        | 歯科・矯正歯科・<br>小児歯科<br>Dentistry<br>Orthodontics<br>Child Dentistry                      | Okinawa City, Matsumoto<br>沖縄市松本4-18-2-2F<br>月(Mon)-金(Fri) 9:00-18:00<br>木(Thu)・土(Sat) 9:00-12:00 | (098)<br>939-6123 | 英語<br>English     |             |
| 高橋歯科<br>Takahashi Dental Clinic       | 歯科・矯正歯科・<br>小児歯科<br>Dentistry<br>Orthodontics<br>Child Dentistry                      | Ginowan City, Futenma<br>宜野湾市普天間1-26-8<br>月(Mon)-土(Sat) 9:30-19:00<br>木(Thu)9:30-12:00            | (098)<br>893-4111 | 英語<br>English     |             |
| 仲村歯科<br>Nakamura Shika                | 歯科・小児歯科<br>Dentistry<br>Child Dentistry   | Ginowan City, Ganeko<br>宜野湾市我如古4-5-6<br>月(Mon)-土(Sat) 9:00-18:30<br>木(Thu)9:00-12:30              | (098)<br>897-1182 | スペイン語<br>Español  |             |
| わかばの森 歯科医院<br>Wakaba No Mori Shika In | 歯科・矯正歯科・小<br>児歯科・口腔外科<br>Dentistry<br>Orthodontics<br>Child Dentistry<br>Oral Surgery | Ginowan City, Akamichi<br>宜野湾市赤道1-1-1<br>月(Mon)-金(Fri) 9:30-19:30<br>土(Sat)9:30-16:00             | (098)<br>892-0788 | 英語<br>English     |             |

南部地区

South

| 病院名<br>Hospital Name                 | 診療科目<br>Specialties  | 所在地 Address<br>診療時間 Hours   | 電話番号<br>Telephone | 対応言語<br>Languages | 備考<br>Notes |
|--------------------------------------|--|---|-------------------|-------------------|-------------|
| ファミリー歯科クリニック<br>Family Dental Clinic | 歯科・矯正歯科・<br>小児歯科<br>Dentistry<br>Orthodontics<br>Child Dentistry | Itoman City, Nishizaki<br>糸満市西崎3-493-2F<br>月(Mon)・火(Tue)・金(Fri) 9:30-19:00<br>水(Wed) 9:30-21:00<br>木(Thu) 9:30-12:30<br>土(Sat) 9:00-17:00 | (098)<br>992-1818 | 英語<br>English     |             |
| よなばる中央歯科<br>Yonabaru Chuou Shika     | 歯科・小児歯科・<br>口腔外科<br>Dentistry<br>Child Dentistry<br>Oral Surgery | Yonabaru-cho, Yonabaru<br>与那原町字与那原77<br>月(Mon)-金(Fri) 9:00-18:30<br>木(Thu):休(Close)<br>土(Sat) 9:00-18:00                                  | (098)<br>945-5588 | 中国語<br>汉语         | 要電話<br>电话确认 |



那覇・浦添地区  
Naha and Urasoe

| 病院名<br>Hospital Name                    | 診療科目<br>Specialties  | 所在地 Address<br>診療時間 Hours   | 電話番号<br>Telephone | 対応言語<br>Languages                           | 備考<br>Notes |
|---|--|---|-------------------|---|-------------|
| オリオン歯科<br>Orion Dental Clinic           | 歯科<br>Dentistry  | Naha City, Mihara<br>那覇市三原1-23-1-1F<br>月(Mon)-金(Fri) 10:00-21:00<br>水(Wed):休(Close)<br>土(Sat) 10:00-17:00<br>日(Sun) 10:00-14:00 | (098)<br>834-9808 | 英語<br>English                               |             |
| けんし歯科医院<br>Kenshi Dental Clinic         | 歯科・矯正歯科・<br>小児歯科<br>Dentistry<br>Orthodontics<br>Child Dentistry | Naha City, Kumoji<br>那覇市久茂地3-4-4-4F<br>月(Mon)-金(Fri) 9:00-18:00<br>木(Thu):休(Close)<br>土(Sat) 9:00-17:00                         | (098)<br>867-2474 | 英語<br>English                               |             |
| 泊ヒルズ歯科<br>Tomari Hills Dental<br>Office | 歯科<br>Dentistry  | Naha City, Omoromachi<br>那覇市おもろまち2-14-23-3F<br>月(Mon)-土(Sat) 9:30-18:00<br>木(Thu) 9:30-13:00                                    | (098)<br>860-7776 | 英語<br>English                               |             |
| 真和志歯科クリニック<br>Mawasi Dental Clinic      | 歯科・小児歯科<br>Dentistry<br>Child Dentistry                          | Naha City, Mihara<br>那覇市三原3-18-27<br>月(Mon)-金(Fri) 9:30-19:30<br>水(Wed) 9:30-12:00<br>土(Sat) 9:30-18:00                         | (098)<br>831-8780 | 英語<br>English                               |             |
| ライオン歯科クリニック<br>Lion Dental Clinic       | 歯科・小児歯科<br>Dentistry<br>Child Dentistry                          | Naha City, Higawa<br>那覇市樋川1-27-5<br>月(Mon)-土(Sat) 9:00-18:00<br>水(Wed):休(Close)   | (098)<br>832-1118 | 英語<br>English                               |             |
| 上原歯科クリニック<br>Uehara Shika Kurinikku     | 歯科・口腔外科<br>Dentistry<br>Oral Surgery                             | Urasoe City, Maeda<br>浦添市前田1-48-1<br>月(Mon)-金(Fri) 9:30-18:00<br>木(Thu) 9:30-11:30<br>土(Sat) 9:30-17:30                         | (098)<br>879-1555 | 英語<br>English                               |             |
| 三愛歯科医院<br>San'ai Dental Clinic          | 歯科・小児歯科<br>Dentistry<br>Child Dentistry                          | Urasoe City, Jichaku<br>浦添市勢理客1-2-28<br>月(Mon)-金(Fri) 9:00-19:00<br>木(Thu)・土(Sat) 9:00-13:00                                    | (098)<br>876-1203 | 英語・中国語・<br>スペイン語<br>English, 汉语,<br>Español |             |

(注)総合病院の歯科科目については、主な医療機関リストにて掲載。

Note: Dentistry departments of general hospitals are included in the main list of medical institutions.

## ● 医療機関を受診する場合の注意事項

- このリストは、地域別に総合病院と個人病院等とに分け、診療科目・電話番号・対応言語等を掲載しています。
- 病院によっては、全体の診察時間と外国語で対応できる時間が異なる場合がありますので、予め電話で確認して下さい。
- 病院によって休憩時間が異なりますので十分注意して下さい。
- 初めての診療の時は基本的に健康保険証を提示します。また、大きな病院では長時間待たされることもあります。
- 不明な点等がありましたら、下記までお問い合わせ下さい。
- このリストが少しでも沖縄県で滞在する外国人の皆様方のお役にたてるよう願っています。

## ● Instructions Before Visiting a Medical Institution

- At some hospitals, consultations in foreign languages are not available at all times. Call to confirm.
- Please note that most hospitals break for lunch; exact times vary.
- On your first visit to the hospital, show your insurance card.
- For more information regarding this pamphlet, contact us at the address below.
- We hope that you find this publication useful.

## ● 到医疗机构就诊时应注意的事项

- 有些医院不是所有接诊时间都可使用外语的，所以最好事先打电话确认。
- 请留意各家医院的休息时间是不同的。
- 初诊时原则上要出示健康保险证。

### 診療科目略号 Abbreviations

| Abbreviation | English                 | 略号 | 日本語    | Abbreviation | English                            | 略号  | 日本語                   |
|--------------|-------------------------|----|--------|--------------|------------------------------------|-----|-----------------------|
| IM           | Internal Medicine       | 内  | 内科     | DE           | Dermatology                        | 皮   | 皮膚科                   |
| G            | Gastroenterology        | 消  | 消化器科   | U            | Urology                            | 泌   | 泌尿器科                  |
| C            | Cardiology              | 循  | 循環器科   | A            | Anesthesiology                     | 麻   | 麻酔科                   |
| P            | Pediatrics              | 小  | 小児科    | PMR          | Physical Medicine & Rehabilitation | リハ  | 理学診療科<br>(リハビリテーション科) |
| PY           | Psychiatry              | 精  | 精神科    | PR           | Proctology                         | 肛   | 肛門科                   |
| N            | Neurology               | 神内 | 神経内科   | RA           | Radiology                          | 放   | 放射線科                  |
| S            | Surgery                 | 外  | 外科     | R            | Respiratory                        | 呼   | 呼吸器科                  |
| OR           | Orthopedic Surgery      | 整  | 整形外科   | E            | Endocrinology                      | 内分泌 | 内分泌科                  |
| PS           | Plastic Surgery         | 形  | 形成外科   | M            | Metabolism                         | 代   | 代謝科                   |
| NS           | Neurosurgery            | 脳  | 脳神経外科  | PT           | Psychotherapy                      | 心内  | 心療内科                  |
| CA           | Cardiovascular Surgery  | 心外 | 心臓血管外科 | AL           | Allergy                            | アレ  | アレルギー科                |
| CS           | Cosmetic Surgery        | 美  | 美容外科   | D            | Dentistry                          | 歯   | 歯科                    |
| GO           | Gynecology & Obstetrics | 産  | 産婦人科   | CD           | Child Dentistry                    | 小歯  | 小児歯科                  |
| ENT          | Ear, Nose, and Throat   | 耳  | 耳鼻咽喉科  | O            | Orthodontics                       | 矯正歯 | 矯正歯科                  |
| ES           | Eye Specialist          | 眼  | 眼科     | OS           | Oral Surgery                       | 口外  | 口腔外科                  |

編集・発行  
問い合わせ先  
Inquiries: (財)沖縄県国際交流・人材育成財団 国際交流課  
OKINAWA INTERNATIONAL EXCHANGE &  
HUMAN RESOURCES DEVELOPMENT FOUNDATION  
〒900-0034 那覇市東町1番1号 (Naha City, Higashimachi 1-1)  
TEL:(098)941-6755 FAX:(098)941-6812 URL <http://www.oihf.or.jp>

協力 沖縄県医師会・沖縄県歯科医師会  
OKINAWA MEDICAL ASSOCIATION・OKINAWA DENTAL ASSOCIATION

発行 2007年12月